

la pièce

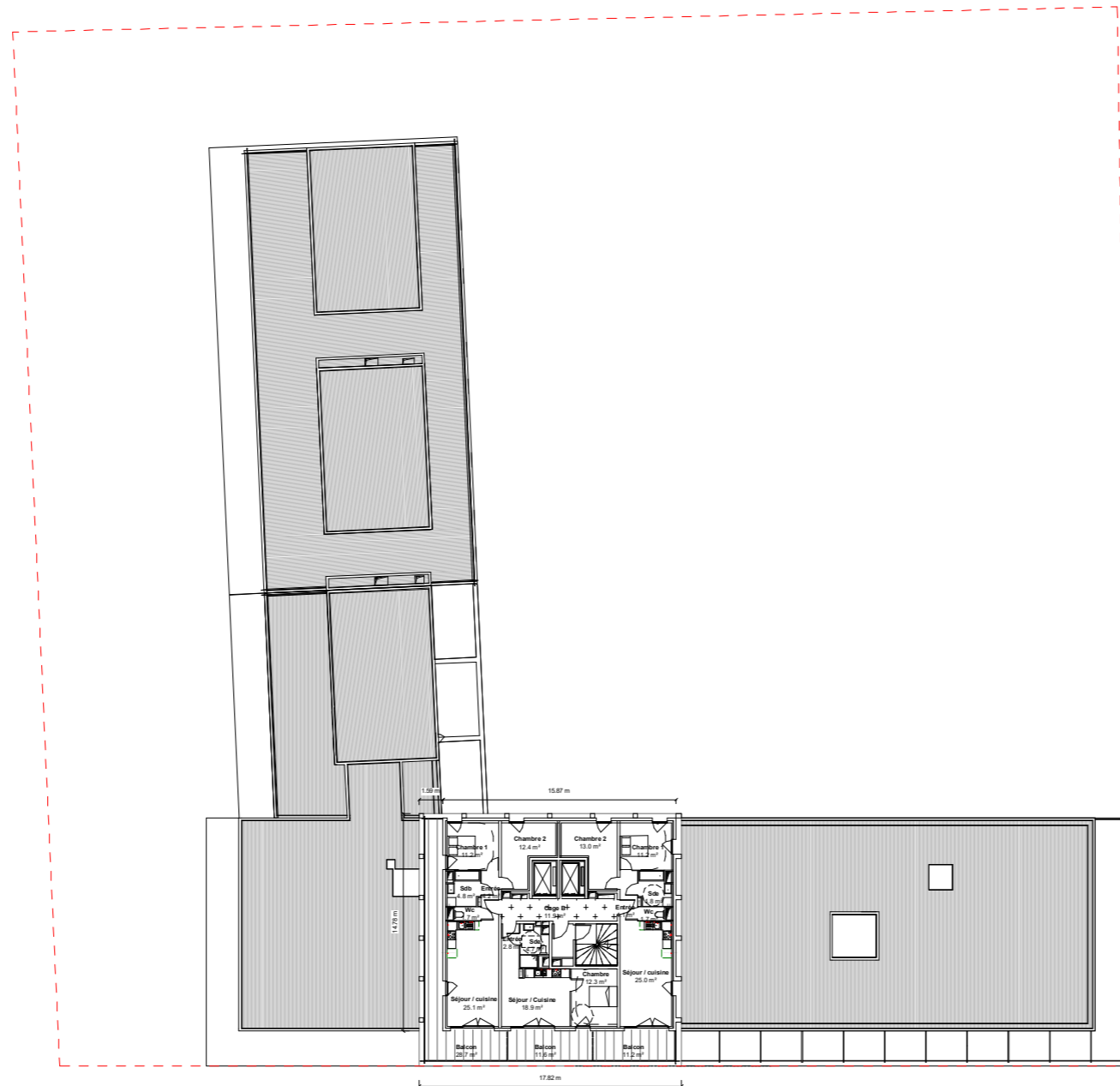

LOGEMENTS - COMMERCE -  
infrastructure  
**XXL\_ILOT 4C2**  
Les Fabriques  
PC

NOM / QUALITE	ADRESSE	
<b>XXL Marseille</b> Opérateur urbain	Rue des Dock, Atrium 10 2 13002 MARSEILLE	T. 04 13 64 62 00 a.villat@xxlcity.com
<b>Kern + associée</b> Maîtrise d'œuvre urbaine	488 B Rue Paradis 13008 MARSEILLE	T. 04 91 03 68 39 atelier@kern-architecte.com
<b>EPAEM</b> Aménageur ZAC	76 Boulevard de Dunkerque 13235 MARSEILLE	T. 04 91 14 45 00 charles.andre@euromediterranee.fr
<b>Leclercq Associés</b> Urbaniste ZAC	39 Rue du Repos 75020 Paris	T. 01 44 31 82 82 agence@leclercqassociés.fr
<b>Bouygues Immobilier</b> Maître d'ouvrage lot 4C2	7 Boulevard de Dunkerque 13002 MARSEILLE	T. 04 96 11 56 76 a.subrenat@bouygues-immobilier.com c.damagny@bouygues-immobilier.com
<b>MARCIANO ARCHITECTURE</b> Architecte	301, avenue du Prado 13 008 MARSEILLE	T. 04 96 12 09 29 agence@marciano.com
<b>Magelin</b> Coordinateur BE	Résidence My Village Hail 1 28 Impasse des Acacias 13320 Bouc Bel Air	T. marl.studien@gmail.com
<b>Socoloc</b> Bureau de contrôle	Le Virage, 7A Allée Marcel Lecterc 13008 Marseille	T. 04 91 17 01 59 christina.auber@socoloc.com
<b>Patel</b> Paysagiste	16 Cours Sédici 13100 Aix en Provence	T. 04 42 38 16 67 patelpaysagiste@free.fr
<b>Sol essais</b> BE sol	465 Avenue Jean Perrin 13851 Aix en Provence	T. 04 42 39 74 85
<b>Energie R</b> AMO Labels	Cité Fab - 23 Rue des Phocéens 13002 MARSEILLE	T. 04 65 65 25 61 youssef@energie-r.fr
<b>Batem</b> VRD	900 Rue Ampère 13290 Aix en Provence	T. 04 42 26 06 97 f.genel@batem.fr



PLAN R+9 +44.60 ngr		A111-A1							
N° D'AFFAIRE 1932 - 01	PHASE PC	BATI. MAR	EMETTEUR LOT	TYPE	ZONE	NEVEAU	ECHELLE 1 : 200	INDEXE	DATE

**MARCIANO ARCHITECTURE**